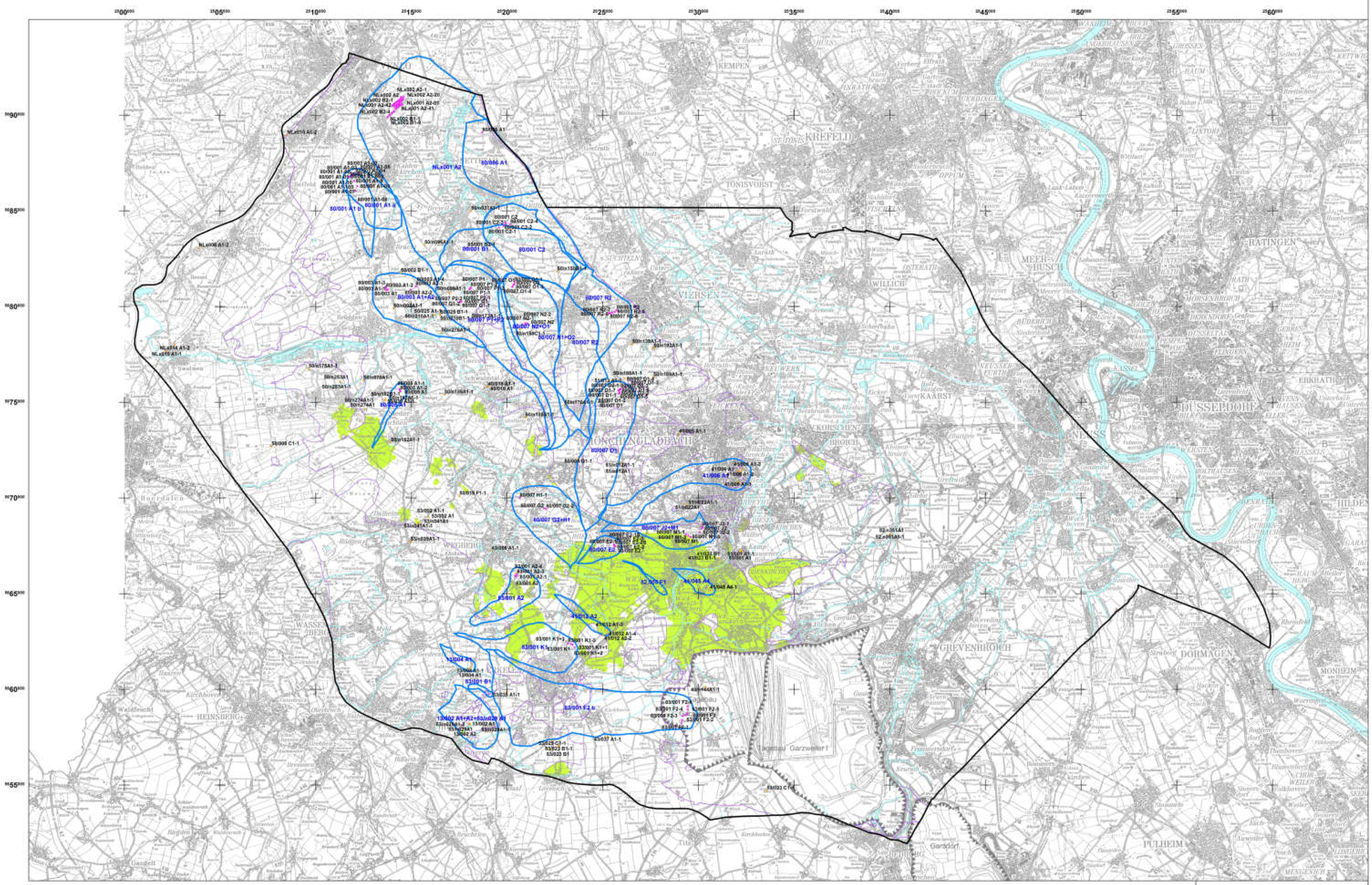

Legende

	Infiltrationswasseranteile >20% (2021 - 2200)
	Abgrenzung des Untersuchungsraumes
	Begrenzung eines Abbaufeldes
	Verbreitung Grundwasserleiter

Grundwassernutzungen

▲	Entnehmer private
*	Entnehmer öffentliche
	Einzugsgebiete

RWE

RWE Power
Wasserwirtschaftliche Planung und Genehmigung

Braunkohlenplan Garzweiler II für das aufgrund des vereinbarten Kohleausstiegs geänderte Tagebauvorhaben Garzweiler II einschließlich der im Bereich Frimmersdorf erfolgten Anpassungen

Übersicht
Grundwasserentnehmer mit Einzugsgebieten
für den Grundwasserleiter 8 / 6D

Bearbeitet:	Mü / Da	01/2025	Maßstab 1 : 75 000
Nachtrag:		0	Zeichnung Nr.
			Karte Wasser-J2

© Geobasisdaten: © RWE Power AG
© Zeichnungsinhalt: © RWE Power AG
© Topografische Dienst Kadaster, Nederland, Emmen

Diese Unterlage darf nur mit vorheriger Zustimmung der RWE Power AG an Dritte weitergegeben, verbreitet, durch Bild- oder sonstige Informationsträger wiedergegeben oder vervielfältigt werden. Sie enthält Betriebs-/Geschäftsgeheimnisse sowie geistiges Eigentum der RWE Power AG im Sinne des UrhG. Alle Nutzungs- und Verwertungsrechte liegen bei der RWE Power AG.